

Installatiehandleiding
FTU-adapter

Gewoon zelf je glaspakket installeren

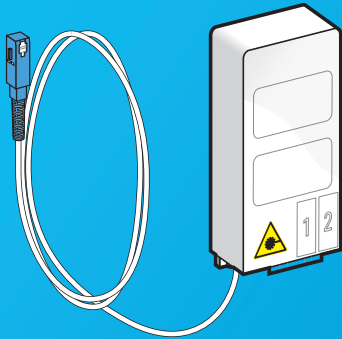

**Installeer eerst de FTU-adapter voordat je het modem
installeert!**

Stap voor stap je FTU-adapter installeren



Let op!

Raak bij de installatie van de FTU-adapter en modem nooit de glasvezelkabel aan het uiteinde aan en zorg ervoor dat deze kabel nooit knikt en ombuigt. Dit kan verbindingsproblemen veroorzaken!

Welkom bij DELTA

Hartelijk dank voor jouw keuze voor een glaspakket van DELTA. Je hebt dit pakket met een FTU-adapter ontvangen omdat je in een gebied woont waarbij de reeds aangesloten glasvezelaansluitpunt niet direct aan te sluiten is op de modem. In deze installatiehandleiding vind je alle informatie om zelf de FTU-adapter te kunnen installeren. Vervolg hierna de installatie van het modem. Zie hiervoor de handleiding van het glasvezelpakket.

Installeer de FTU-adapter

- “Zo bereid je de installatie voor” op pagina 4
- “Installeer op de manier die bij je huidige FTU hoort” op pagina 8 en 11.
- “Vervolg je installatie van het glaspakket” op pagina 12.

- Contact (vanaf pagina 15)

Wanneer kun je de FTU-adapter installeren?

Je kunt de FTU-adapter en het glaspakket vanaf de aangegeven wensdatum installeren.

1. Zo bereid je de installatie voor

- Zorg voor voldoende ruimte op de muur naast de huidige FTU.
De FTU is een klein doosje waar de glasvezelkabel vanuit de grond je huis binnenkomt. Dit is meestal in de meterkast.
- Controleer de inhoud van de geleverde doos (zie de pagina hiernaast).
- Bepaal welk type FTU er momenteel aanwezig is (zie pagina 6).

Let op!

Raak bij de installatie van de FTU-adapter en modem nooit de glasvezelkabel aan het uiteinde aan en zorg ervoor dat deze kabel nooit knikt en ombuigt. Dit kan verbindingsproblemen veroorzaken!

De installatie van de FTU-adapter met het glasmodem ziet er als volgt uit:

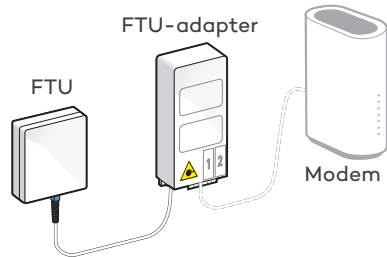

1.1 Controleer de inhoud van deze doos

Controleer, voordat je met installeren begint, of het glaspakket met FTU-adapter alle onderdelen bevat. Is de doos niet compleet? Neem dan contact op met de DELTA Klantenservice via 0118 - 22 55 25.

A

Installatiehandleiding (deze handleiding)

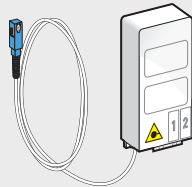
B

FTU-adapter met
voorgemonteerde
Fiber kabel

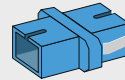

Blauw koppelstuk

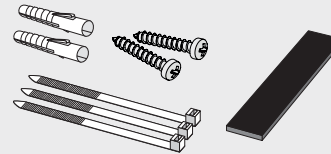

Schroeven, pluggen,
kabelbinders,
plakstrip

1.2 Bepaal welk type FTU er momenteel aanwezig is.

De FTU is een klein doosje waar de glasvezelkabel vanuit de grond je huis binnenkomt. Dit is meestal in de meterkast.

- Heb je een FTU met een volledig witte behuizing zonder blauwe vlakken?
Dan heb je een Omega FTU. Zie voor installatie met een Omega FTU op pagina 8.
- Heb je een FTU met een witte behuizing met blauwe vlakken aan de onderkant?
Dan heb je een TKF FTU. Zie voor de installatie met een TKF FTU op pagina 11.

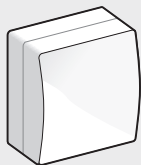

Omega:
Herkenbaar aan de
compleet witte behuizing

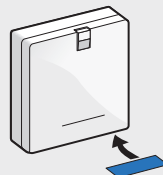

TKF:
Herkenbaar aan de witte behuizing
met rechtsonder een lichtblauw vlak

Vorbereitung

FTU

Glasmodem

2. Installeer de Omega FTU

Je hebt een Omega FTU. Deze heeft een volledig witte buitenkant.

Verwijder de kap aan de voorkant van de Omega FTU als volgt:

1. Trek het lipje, met "PULL UP" erop aan de voorkant van de FTU, voorzichtig naar je toe.
2. Haal de kap er af.

Je ziet nu de gekleurde groene en/of blauwe aansluitingen binnenin de FTU.

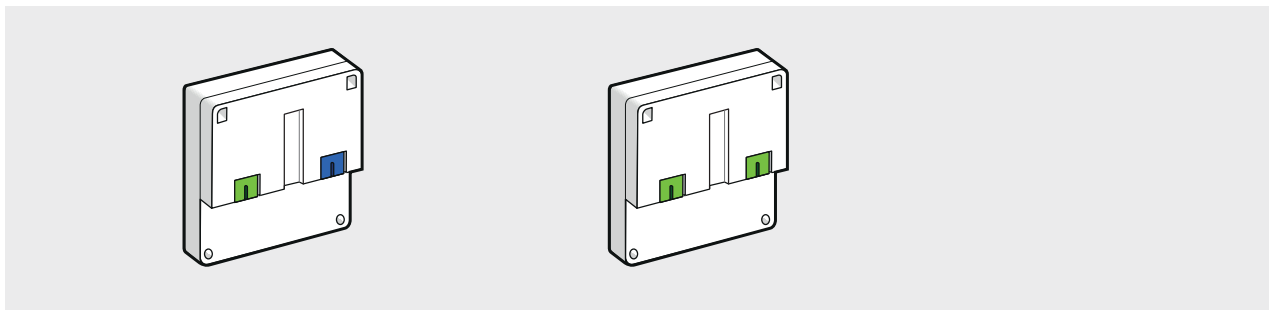

- Zie je een blauwe- en een groene aansluiting? Ga verder met 2.1 op pagina 9.
- Zie je twee groene aansluitingen? Ga verder met 2.2 op pagina 10.

2.1 Installeer de Omega met de blauwe en groene aansluitingen

Een Omega FTU met een blauwe en een groene aansluiting installeer je als volgt:

3. Schroef de FTU-adapter op een geschikte plek in de buurt van de reeds aanwezige FTU op de muur vast.

Tip

Is schroeven niet mogelijk? Zorg dan voor een vaste en veilige plaatsing zodat de adapter en de connectoren nooit in de verdrukking komen.

4. Sluit de blauwe fiber connector van de FTU-adapter aan op de blauwe aansluiting van de Omega FTU.
5. Verwijder, indien nodig, het lipje uit de kap van de Omega aan de linker onderzijde, zodat de kabel er doorheen kan.
6. Sluit de kap van de Omega FTU.

De FTU-adapter is geïnstalleerd. Het glasmodem is klaar om aangesloten te worden.

2.2 Installeer de Omega met twee groene aansluitingen

Een Omega FTU met twee groene aansluitingen kun je als volgt direct op je modem aansluiten:

1. Schroef de FTU-adapter op een geschikte plek in de buurt van de reeds aanwezige FTU op de muur vast.

Tip

Is schroeven niet mogelijk? Zorg dan voor een vaste en veilige plaatsing zodat de adapter en de connectoren nooit in de verdrrukking komen.

2. Verwijder het zwarte dopje van de groene glasconnector links onder in de Omega.
3. Aan de modem kabel zit een Attema-connector. Verwijder het Attema-omhulsel door de onderplaat en de bovenkant tegengesteld te wringen.
4. Verwijder de zwarte manchets van de groene aansluiting.
5. Verwijder de rode glasvezelbeschermer.
6. Schuif de groene fiber connector in de groene glasconnector, linksonder in de Omega FTU.

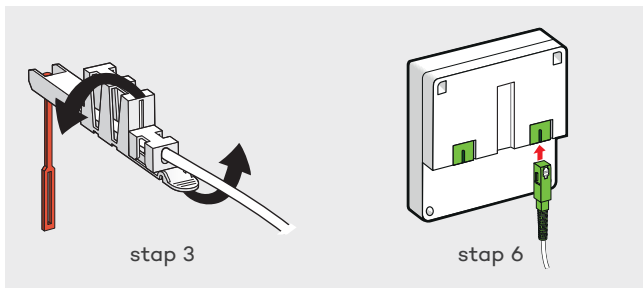

7. Verwijder het lipje uit de kap van de Omega aan de linker onderzijde, zodat de kabel er doorheen kan.
8. Sluit de kap van de Omega..

De FTU is geïnstalleerd. Het glasmodem is klaar om aangesloten te worden.

3. Installeer de TKF FTU

Je hebt een TKF FTU. Hierbij installeer je de FTU-adapter als volgt:

1. Schroef de FTU-adapter op een geschikte plek in de buurt van de reeds aanwezige FTU op de muur vast.

Tip

Is schroeven niet mogelijk? Zorg dan voor een vaste en veilige plaatsing zodat de adapter en de connectoren nooit in de verdrinking komen.

2. Sluit het meegeleverde blauwe koppelstuk aan op de fiber kabel.
3. Sluit de fiber kabel met koppelstuk aan op de blauwe poort van de aanwezige TKF FTU.

De FTU-adapter is geïnstalleerd. Het glasmodem is klaar om aangesloten te worden.

4. Vervolg je installatie van het glaspakket

Vervolg je installatie van het glaspakket volgens de meegeleverde handleiding.

Let op!

Waar glasaansluiting wordt beschreven in de handleiding, verwijst dit naar de FTU-adapter die je zojuist hebt geïnstalleerd.

Vorbereitung

FTU

Glasmodem

Contact

Vragen of hulp nodig?

Vind het antwoord snel en eenvoudig op deze en al je andere vragen op delta.nl/klantenservice. Hier vind je ook video-uitleg van de veel gestelde vragen. Kun je het antwoord op je vraag niet vinden? Stel je vraag op ons Serviceforum.

Serviceforum

Op delta.nl/forum vind je het Serviceforum. Samen met onze forumleden staan wij voor je klaar om je verder te helpen.

Klantenservice

Wil je liever een medewerker spreken, dan kan je contact opnemen met onze Klantenservice op telefoonnummer 0118 - 22 55 25.

50.42.06-V23.01

